

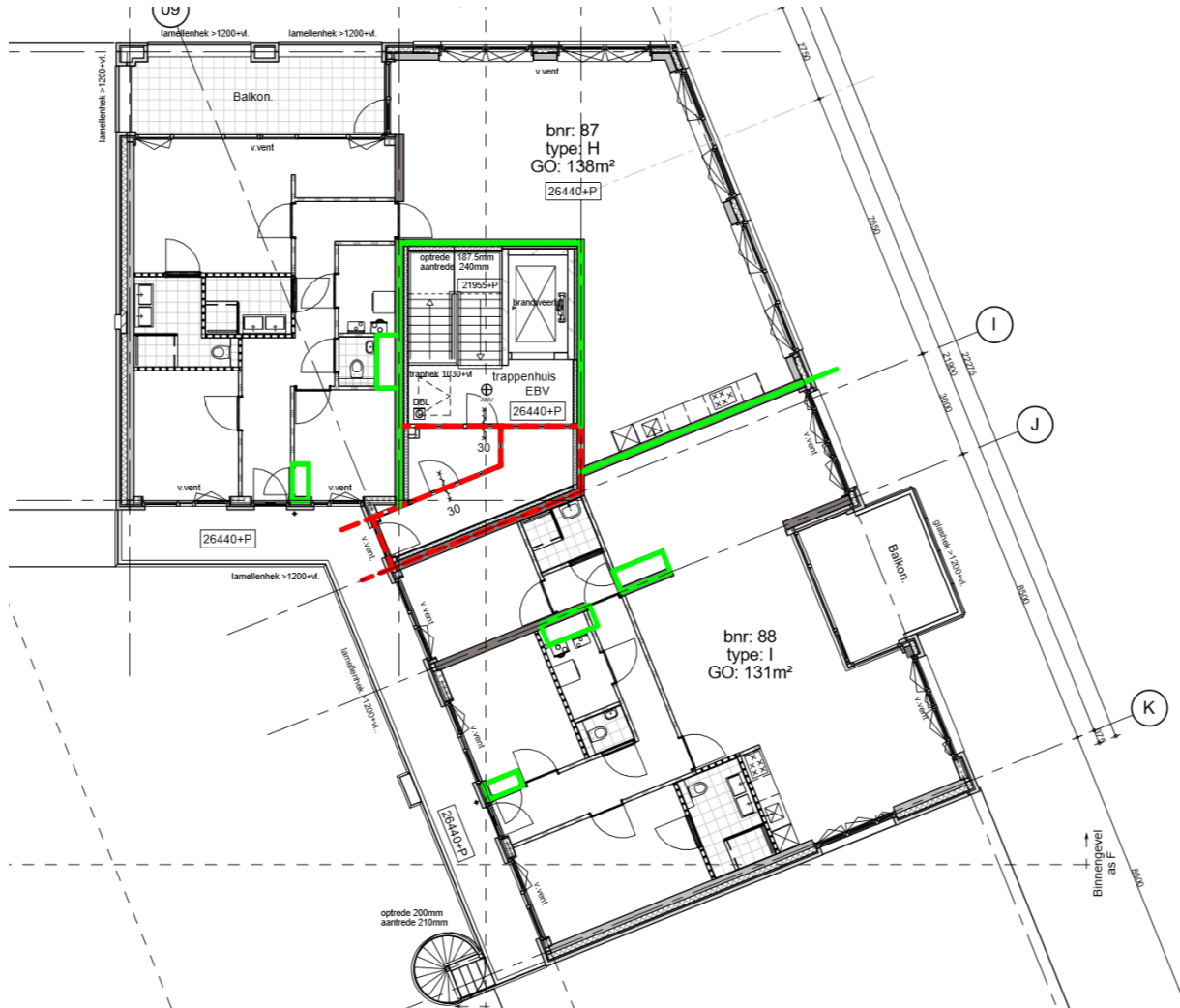

Huidige (uitgevoerde) situatie:



Onlangs een noodsituatie gehad waarbij een bewoonster met de brancard vervoerd moest worden. Echter de brancard kon onmogelijk door het tussenportaal gemanoeuvreerd worden door de plaatsing van de deuren t.o.v. elkaar. Misschien kunt u ons helpen om deze situatie ergens aanhangig te maken. De bouwer (Trebbe) geeft aan volgens de normen en met goedkeuring van de brandweer te hebben gebouwd.

Zou het opgelost kunnen worden door de ruimte tussen galerij en trappenhuis als één ruimte uit te voeren waardoor er meer manoeuvreerruimte ontstaat. De galerijdeur dient dan wel van een dranger te worden voorzien. En/of is het brandweertechisch gezien daarbij noodzakelijk om deze (samengetrokken) hele ruimte van wanden te voorzien met een wdbdo van 60min?

Met vriendelijke groet,

Marjan Akse

Secretariaat WAC Veenendaal